Ziffernjodler

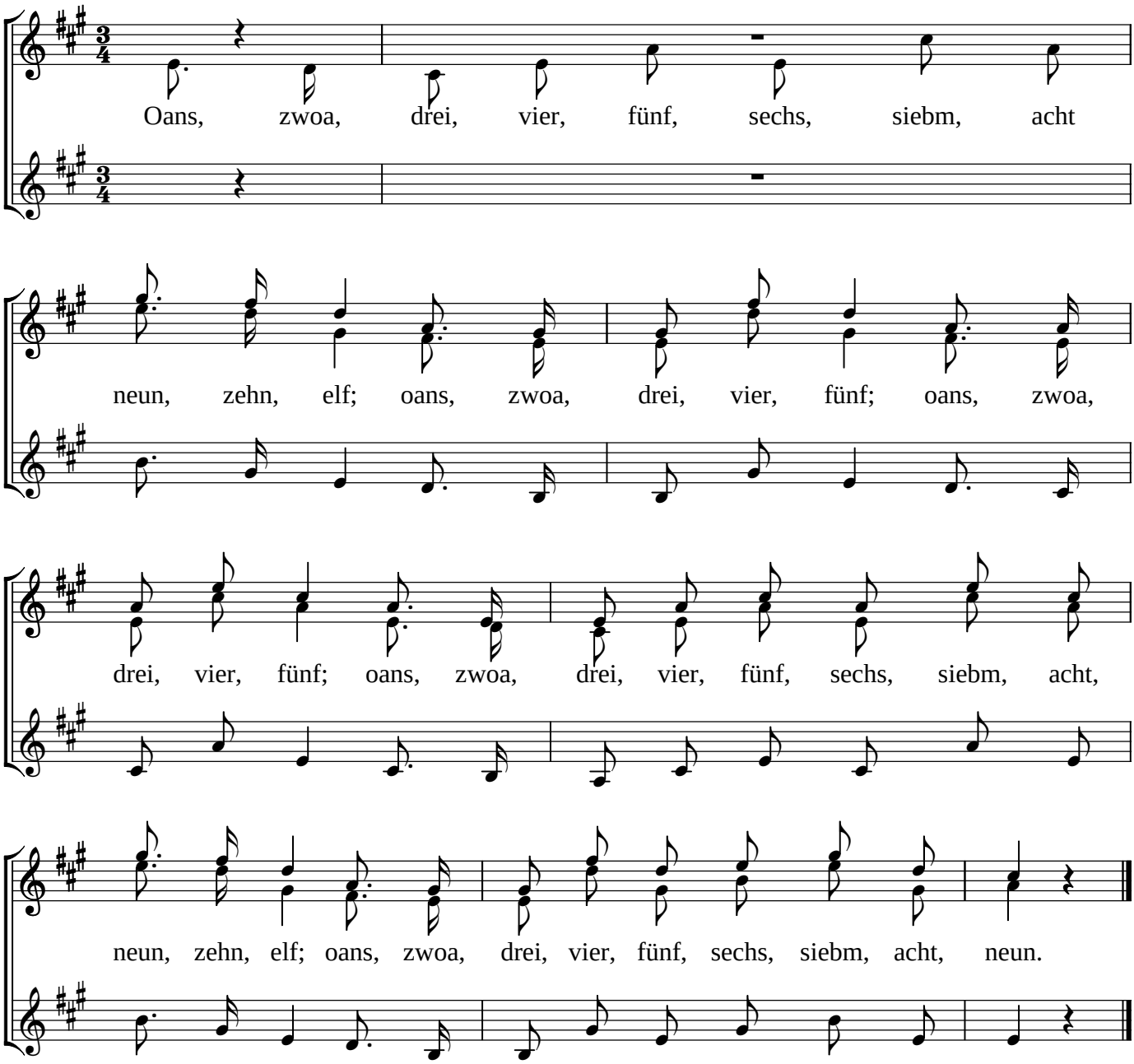

Vier und drei is siebm und drei und vier is siebm,
fünf und zwoa is siebm, zwoa und fünf is siebm;
sechs und oans is siebm und oans und sechs is siebm;
und acht Tag san manchmal a nur siebm.

Vier mal dri is zwölf und drei mal vier is zwölf;
sechs mal zwoa is zwölf, zwoa mal sechs is zwölf;
zwölf mal oans is zwölf und oanmal zwölf is zwölf,
draht ma's wia ma will, es is gleich viel.

Capella 2002 Satz: Paul Villiger, März 2003